# Hermandad de Jesús en su Tercera Caída

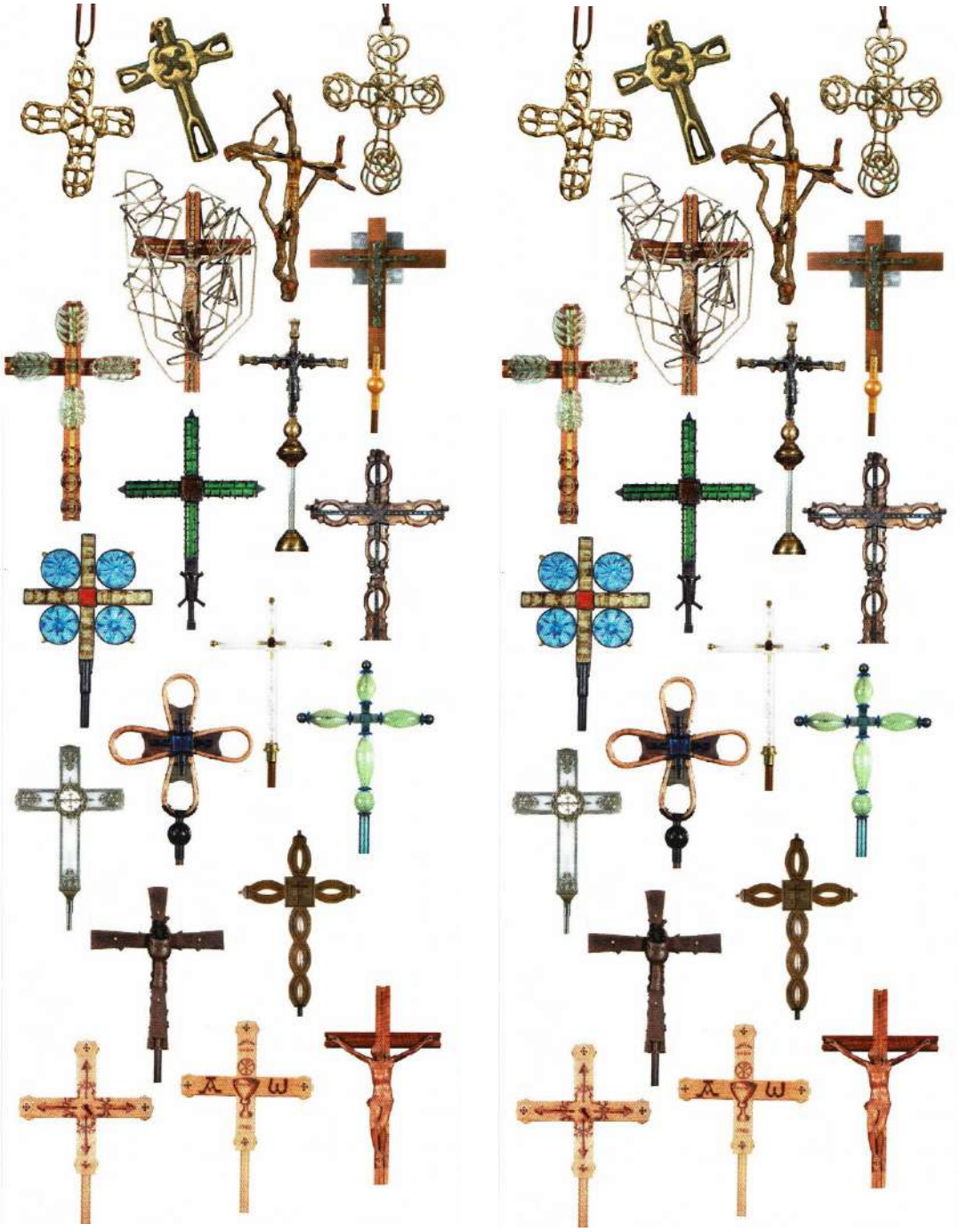

## CRUCES DE LA HERMANDAD

Autor: José M. Arribas Requejo, Año:2021

# CONTENIDO


1. Cruz Guía.
2. Cruz Hierro Forjado.
3. Cruz Clásica.
4. Cruz De Los Apóstoles.
5. Cruz Evangelistas.
6. Cruz Varillas.
7. Cruz Campesina.
8. Cruz de Yugos.
9. Cruz Carracas.
10. Cruz Vidrio Soplado.
11. Cruz Pectoral, Raíz de Membrillo.
12. Cruz Varilla de Cristal.
13. Cruz Pectoral, Laberinto.
14. Cruz Cáliz.
15. Cruz Pectoral, Bronce Brillante.
16. Cruz Lagrimas.
17. Cruz Pectoral, Brazos Calados.
18. Cruz Emblema.
19. Cruz Neorrománica.
20. Cruz Hueso.
21. Cruz IX Estación.
22. Cruz Jesús Caído.

# HERMANDAD DE JESÚS EN SU TERCERA CAÍDA

**NOMBRE**: CRUZ GUIA
**AUTOR:** Desconocido
**AÑO:** Entre 1947 - 1949

**CARACTERISTICAS:** Metal niquelado y cristal blanco. Emblema central de la Hermandad y brazos rematados con volutas del mismo metal.

# HERMANDAD DE JESÚS EN SU TERCERA CAÍDA

**NOMBRE**: HIERRO FORJADO
**AUTOR:** José Luis Alonso Coomonte
**AÑO:** 1981

**CARACTERISTICAS:** Hierro forjado con grapas en el que se incluye vidrio color esmeralda. Con ello el autor refleja la dureza del martirio de Cristo.

# HERMANDAD DE JESÚS EN SU TERCERA CAÍDA

**NOMBRE**: CRUZ CLASICA
**AUTOR:** José Luis Alonso Coomonte
**AÑO:** 1982

**CARACTERISTICAS:** Madera de nogal tallada directamente sin modelo ni vaciado. Se inspira en el existente en la iglesia de San Nicolás de Guadalajara.

**NOMBRE**: DE LOS APÓSTOLES
**AUTOR:** José Luis Alonso Coomonte
**AÑO:** 1983

**CARACTERISTICAS:** Su nombre se fundamenta en las doce piezas (apóstoles) redondas de vidrio del mástil de madera de nogal, que finaliza en la Cruz con el tetramorfos (evangelistas) de los brazos representados por vidrios con representación de hojas nervadas o espigas.

**NOMBRE**: EVANGELISTAS
**AUTOR:** José Luis Alonso Coomonte
**AÑO:** 1984

**CARACTERISTICAS:** Vidrio, hierro y bronce. La Cruz griega en cuyos angulos se situan 4 círculos rematados con punta de diamante piramidal. Estos círculos representan a los 4 evangelistas.

# HERMANDAD DE JESÚS EN SU TERCERA CAÍDA

**NOMBRE**: VARILLAS
**AUTOR:** José Luis Alonso Coomonte
**AÑO:** 1985

**CARACTERISTICAS:** Crucificado neogótico en aluminio sobre madera de nogal con incrustaciones metálicas en los canales de sus brazos.

# HERMANDAD DE JESÚS EN SU TERCERA CAÍDA

**NOMBRE**: CAMPESINA
**AUTOR:** José Luis Alonso Coomonte
**AÑO:** 1986

**CARACTERISTICAS:** Brazos de Cruz griega formada por cornales de bueyes utilizados en los yugos. Entre los brazos se inserta otra Cruz griega que asemeja la de la orden de Malta. La unión se engarza con vidrio azul.

**NOMBRE**: CRUZ DE YUGOS
**AUTOR:** José Luis Alonso Coomonte
**AÑO:** 1987

**CARACTERISTICAS:** Esta realizada a partir de seis yugos de bueyes atados entre sÍ mediante rudas correas o carnales de cuero. Estos elementos agrícolas se ciñen a una gran Cruz de hierro forjado, de sección cuadrada, decorada en toda su extensión mediante puntas piramidales.

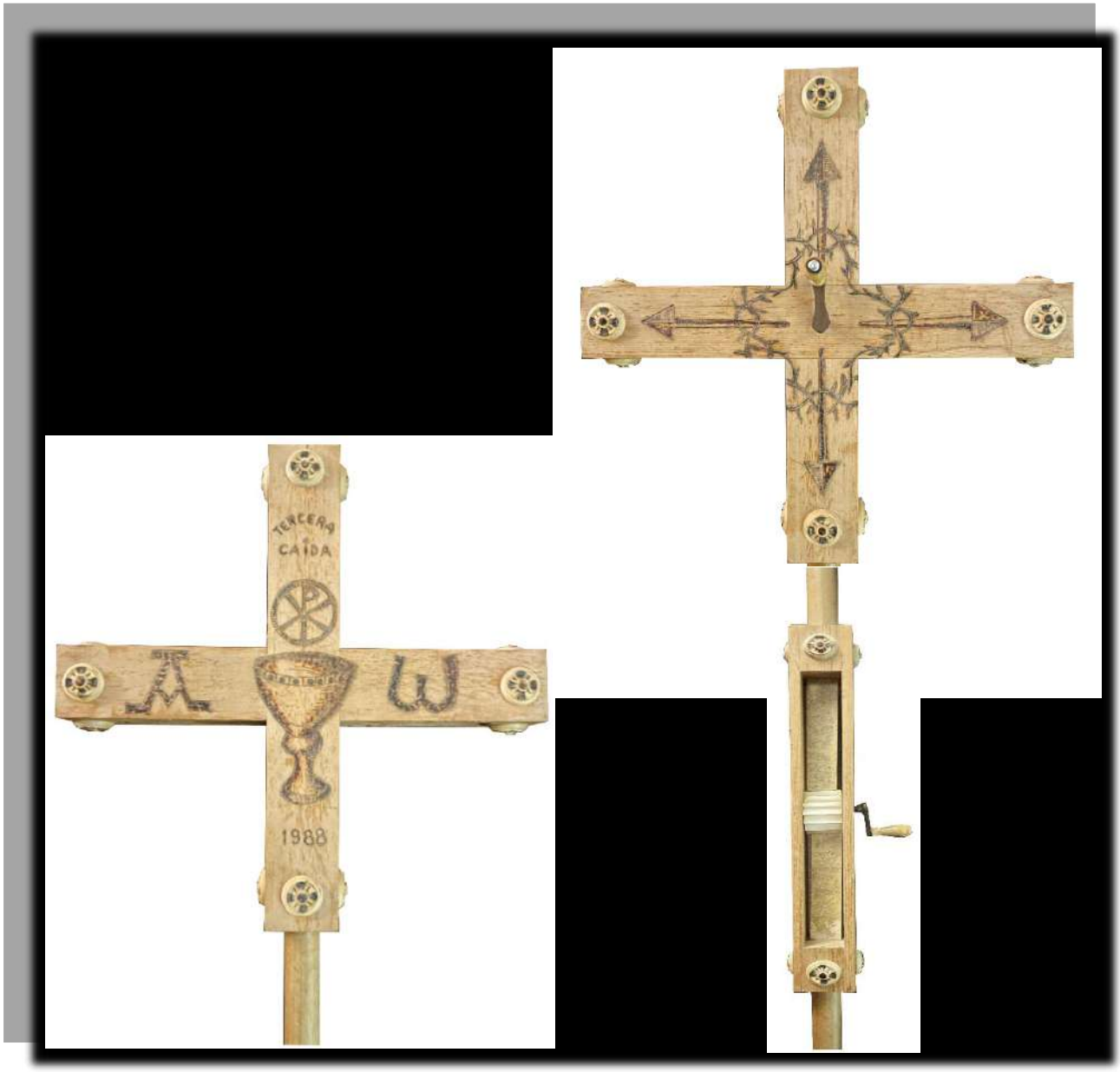


**NOMBRE**: CARRACAS
**AUTOR:** José Luis Alonso Coomonte
**AÑO:** 1988

**CARACTERISTICAS:** En pino de Oregón, de forma griega decorada por ambos lados con pirograbados de los símbolos de la Pasión en claro referente cuaresmal utilizados en los oficios de tinieblas.
La Cruz y el mástil incluyen carracas.

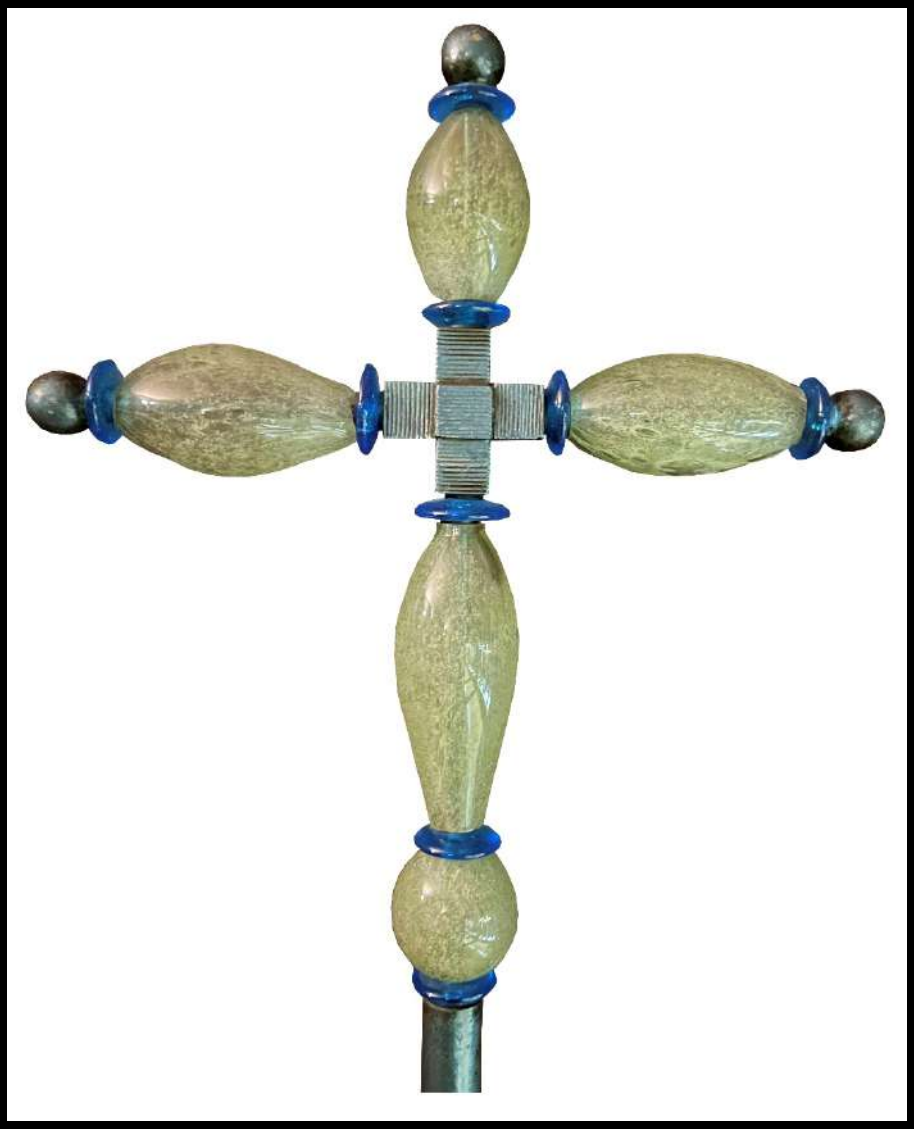

**NOMBRE**: VIDRIO SOPLADO
**AUTOR:** José Luis Alonso Coomonte
**AÑO:** 1989

**CARACTERISTICAS:** Cruz griega central en la que se insertan cuatro pomos de vidrio rematados en arandelas y bolas de colores verdosos y azules.
Puede considerarse dentro de la corriente del "art nouveau" en el que el vidrio con el metal son los materiales fundamentales.

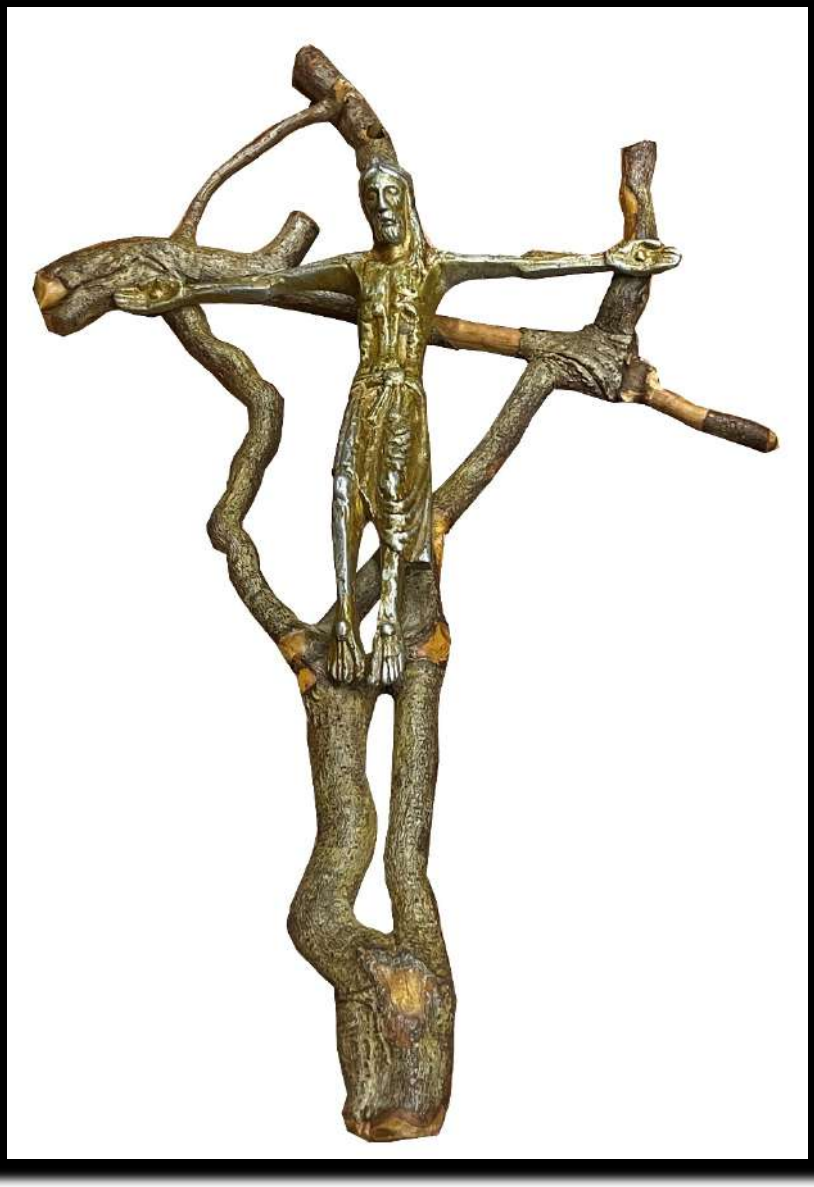

**NOMBRE**: CRUZ PECTORAL: RAIZ DE MENBRILLO
**AUTOR:** José Luis Alonso Coomonte
**AÑO:** 1990

**CARACTERISTICAS:** Realizada en membrillo conjuga la forma que da la naturaleza con la Cruz de Dios donde se incluye crucificado neorrománico de aluminio.
Es portada por el Hermano de menor edad.

**NOMBRE**: VARILLA DE CRISTAL
**AUTOR:** José Luis Alonso Coomonte
**AÑO:** 1999

**CARACTERISTICAS:** En bronce, se le incluye crucificado de aluminio. Se une al mástil por fina varilla de cristal entre bolas y florones.

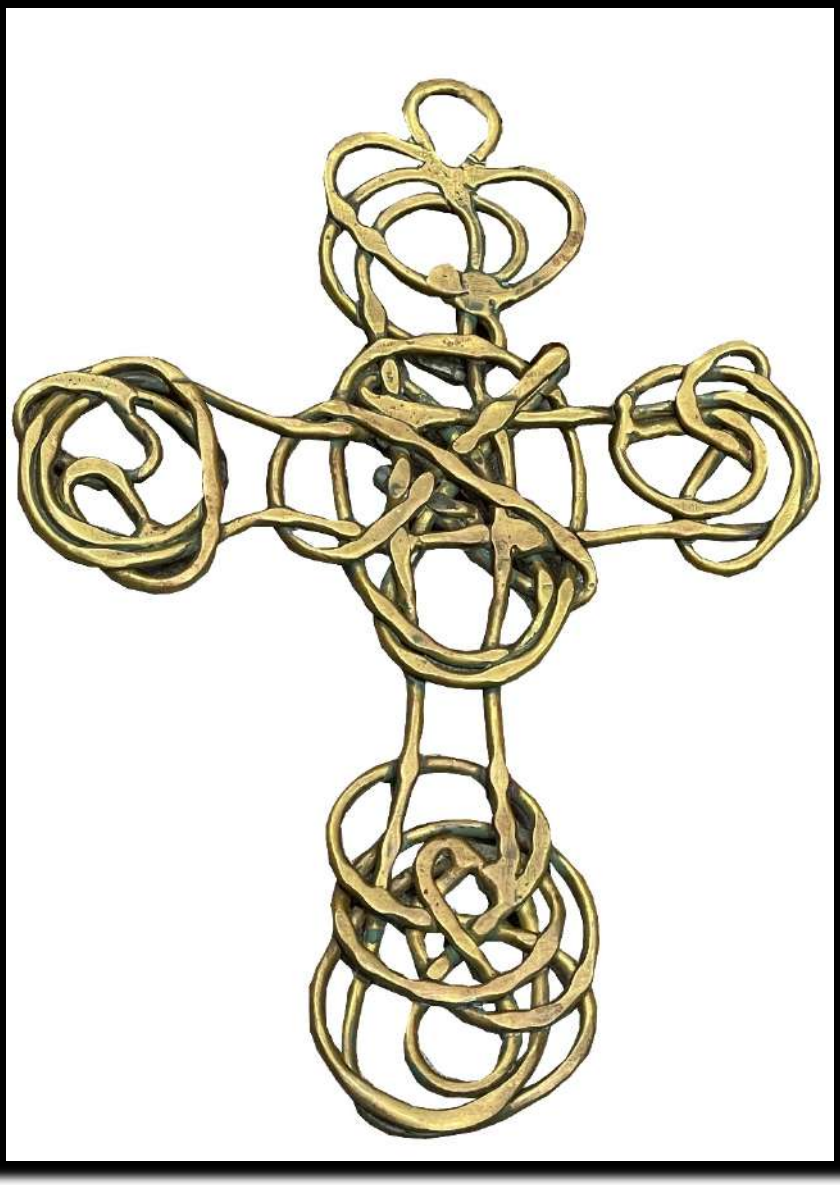

**NOMBRE**: CRUZ PECTORAL: LABERINTO
**AUTOR:** José Luis Alonso Coomonte
**AÑO:** 2000

**CARACTERISTICAS:** Laton retorcido y aplastado formando nudos en extremos. Refleja la influencia de la orfebrería ancestral ibérica.

**NOMBRE**: CALIZ
**AUTOR:** José Luis Alonso Coomonte
**AÑO:** 2000

**CARACTERISTICAS:** En forma de Cruz Latina de Malta en hierro sobre la que se adhiere madera tallada por las dos caras: una con adorno vegetal y la otra con Caliz en la que se inserta pieza de vidrio.

# HERMANDAD DE JESÚS EN SU TERCERA CAÍDA

**NOMBRE**: CRUZ PECTORAL: BRONCE BRILLANTE
**AUTOR:** José Luis Alonso Coomonte
**AÑO:** 2003

**CARACTERISTICAS:** De influencia medieval realizada en bronce con soldadura, pende de un cordón de cuero.

**NOMBRE**: LAGRIMAS
**AUTOR:** José Luis Alonso Coomonte
**AÑO:** 2005

**CARACTERISTICAS:** Se elabora a partir de barra de metraquilato con burbujas que pretende, con sus contastes lumínicos, simbolizar lagrimas.

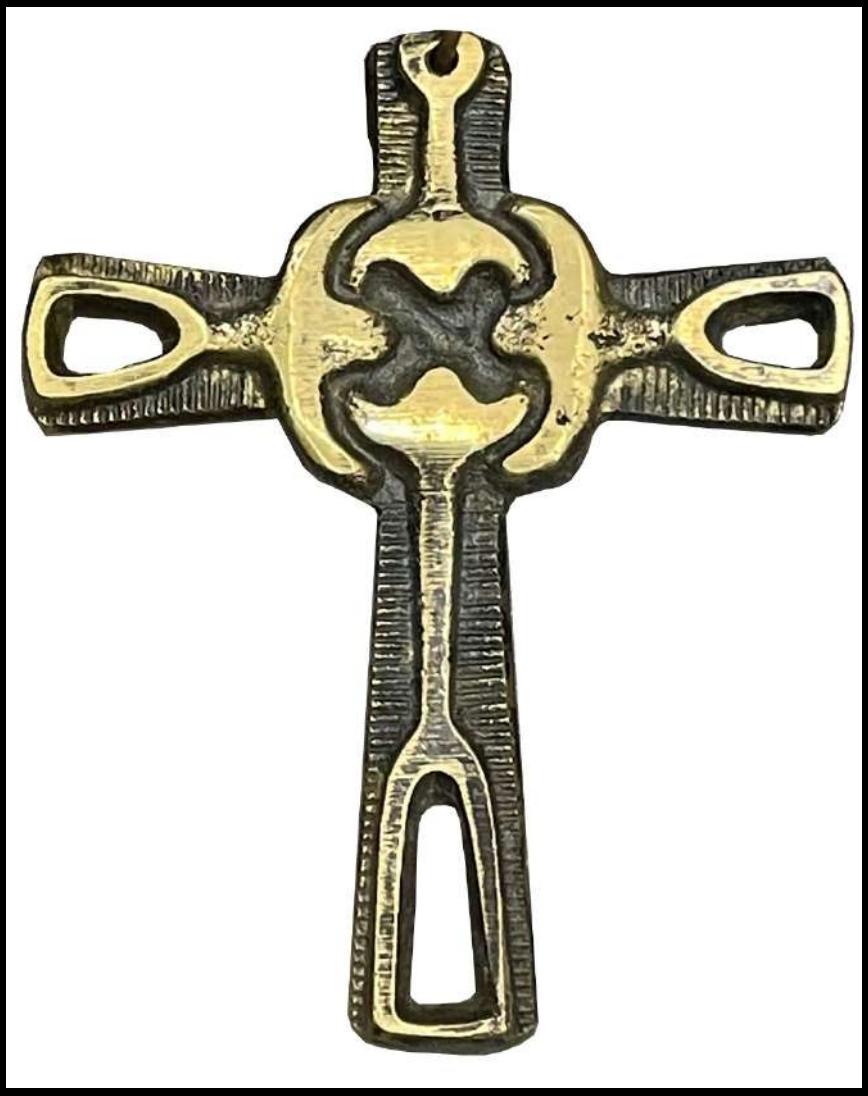

**NOMBRE**: CRUZ PECTORAL: BRAZOS CALADOS
**AUTOR:** José Luis Alonso Coomonte
**AÑO:** 2009

**CARACTERISTICAS:** Bronce cuyos brazos con relieves abtractos y extremos calados.

# HERMANDAD DE JESÚS EN SU TERCERA CAÍDA

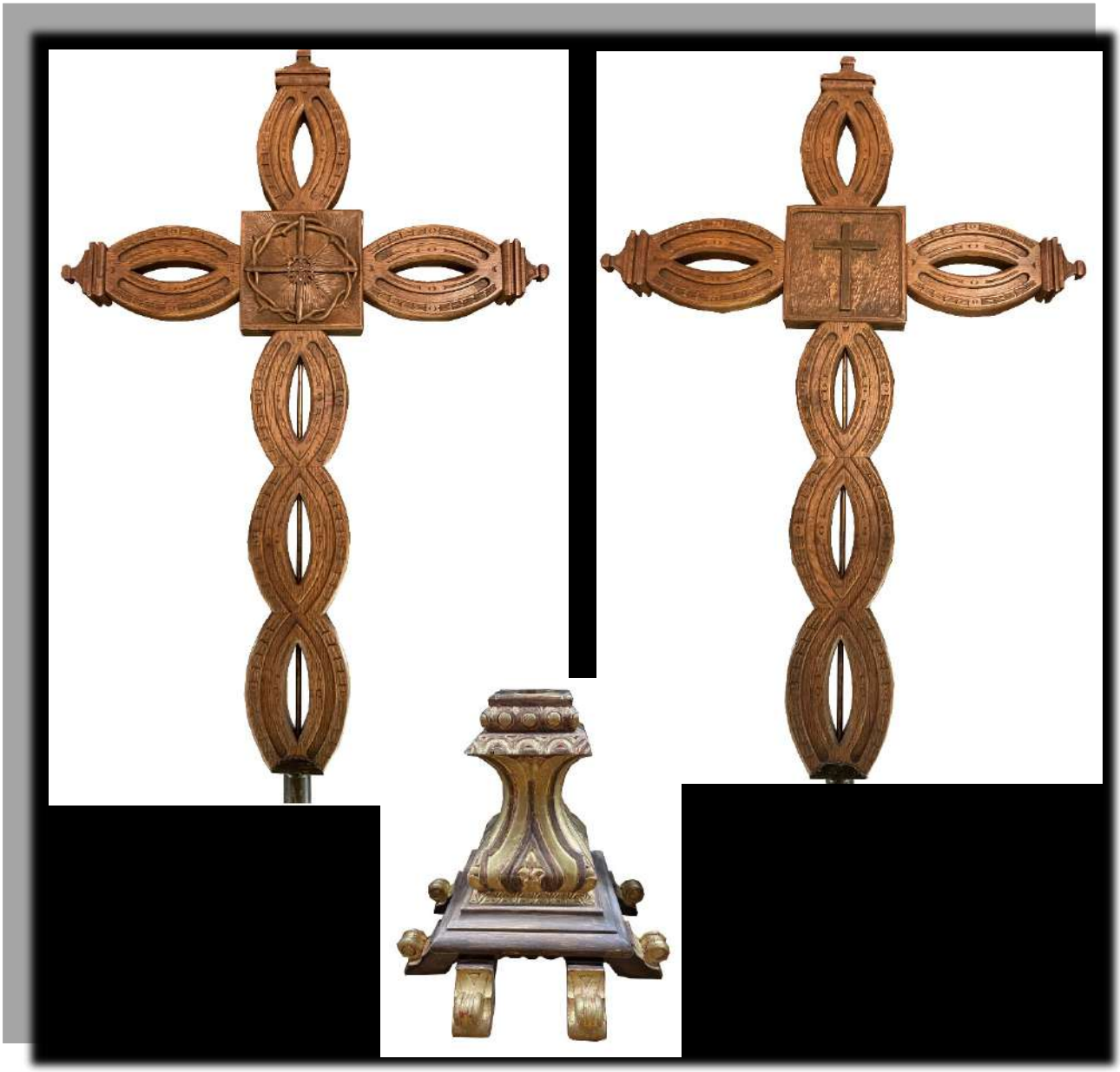

**NOMBRE**: CRUZ EMBLEMA
**AUTOR:** Feliciano Prieto García
**AÑO:** 2011

**CARACTERISTICAS:** En madera de encina tiene un diseño simétrico curvado en forma de elipse por ambas caras. Nudo cental con emblema de la Hermandaden contraposición con las curvas de los brazos.
Incluye peana realizada por el mismo autor.

**NOMBRE**: NEORROMÁNICA
**AUTOR:** José Luis Alonso Coomonte
**AÑO:** 2015

**CARACTERISTICAS:** Crucificado neorrománico en metal dorado sobre madera con aluminio con relieves. Obra muy representativa del autor por estilo, materiales, formas y por el eclecticismo de su trayectoria artistica. En el reverso sitúa puntas de pirámide que simbolizan los clavos del martirio de Cristo.

# HERMANDAD DE JESÚS EN SU TERCERA CAÍDA

**NOMBRE**: HUESO
**AUTOR:** Feliciano Prieto Garciá
**AÑO:** 2017

**CARACTERISTICAS:** De hueso de animales con metal y madera. Los elementos de la madera central que unen los brazosson tambien talladas en hueso.

Incluye peana realizada por el mismo autor.

**NOMBRE**: IX ESTACIÓN
**AUTOR:** Feliciano Prieto Garciá
**AÑO:** 2019
**CARACTERISTICAS:** Tallada en madera por ambas caras con brazos labrados en disminución terminados en punta. La obra con adornossimetricos tallados presenta en el nudo cental por medio de los números romanos la novena estación que reza en el Via Crucis conmemorando la Tercera Caída de Jesús.
Incluye peana realizada por el mismo autor.

# HERMANDAD DE JESÚS EN SU TERCERA CAÍDA
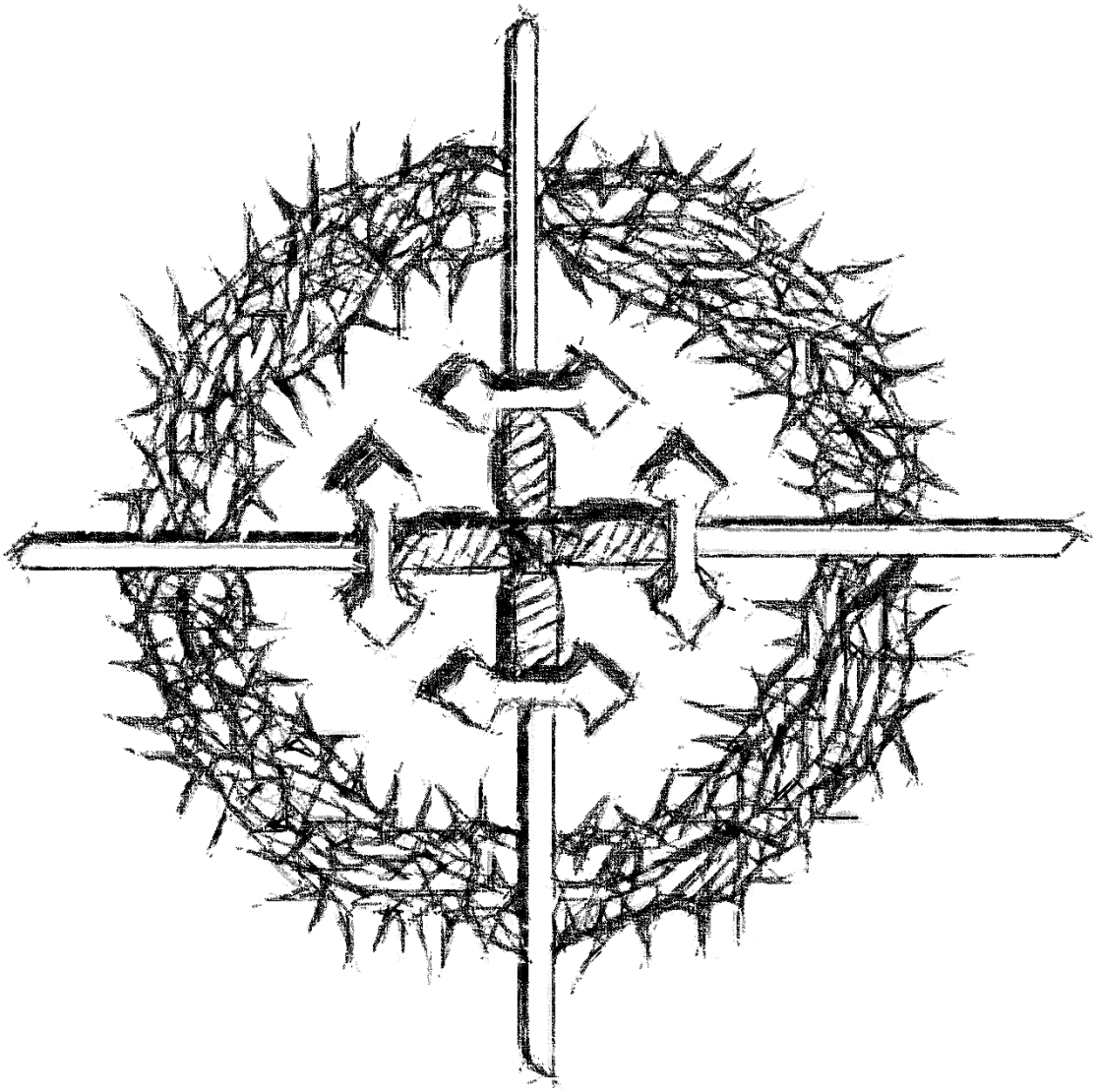
**NOMBRE**: JESÚS CAÍDO
**AUTOR:** Feliciano Prieto Garcia
**AÑO:** 2019
**CARACTERISTICAS:** Labrada en madera por ambas caras, utiliza distintos tonos y hendiduras y se centra en la figura de Jesús Caído titular de la Hermandad. Cruz similar a la donada por el autor, a la organización de congresos de Jesús Caído en 2018 año en que la Hermandad fue Sede.
Incluye peana realizada por el mismo autor.